感謝 治好半身不遂 易如反掌

鄙人前因中風不語行走艱難延醫診治九月之久不效雖飲食日增然病勢日見沉重後左半身已失其知覺動轉難移幸服北平朝陽門內芳嘉園卅四號紀宅獨門治半身不遂虎骨追風丹十七天說話如初行走如常無以為報特此感謝 袁清泉叩謝

中央宣傳部核准登記證中字第陸號
內政部核准登記證警字第伍捌號

河南民報

中華郵政立券掛號認為新聞紙類 電報掛號 三〇四六

地址：開封省府路門牌三一四號 電話 一六六號

◉第三三二六號◉

◁今日兩大張零售三分五厘▷
（訂閱本報附送夜報一份）

本報價目

本外埠報價一月八角三月二元二角半年四元全年七元六角（外埠郵費加三角及日本）一月二角三月六角二元四角（歐美各國）每月三元外埠各代銷處取閱本報價目詳本報所刊啟事

廣告刊例

特等（論前）二行起碼每日每行一元二角
頭等（新聞下）二行起碼每日每行一元
二等（封面）三行起碼每日每行八角
三等（封裏）三行起碼每日每行六角
方等廣告每月每方以二十五字為限以方計
洋二十元每行以一行計算以二天起算刊登先惠
計算行每二行以一行
是一行以一行計算
訴訟婚姻啟事價目面議
聲明特別從廉 長期刊登另有優待

本報本埠讀者注意

凡本城定戶如當晚不能看到本報夜報者請改向本社直接定閱本社即派報差當晚送達至遲下午七時以前準可送到

上海滬江大學校友會河南分會啟事

本會定於十一月八日（星期日）正午十二時假新生活俱樂部（省建設廳）開會聚餐商討慶祝母校成立三十週紀念辦法凡我留汴校友務希屆時參加如蒙合府光臨尤為歡迎此啟

發財

北平前外觀音寺 名滿全國大獎專家 大福來獎券行

又仲十八期 黃河券 頭獎178354 三獎069086 雙禧誌

請買最近開 十九期 黃河券 獎雙頭獎各得洋貳萬 十一月十五日開獎
第一期 大陸券 頭獎壹毛壹萬元 十二月十一日開

（優待函購）

加一郵角者免三寄元票印郵花代價

東方雜誌

商務印書館發行

刊行三十餘年來之創舉 勿失良機

特價三個月 優待舊定戶 廣徵新定戶

▼特價期限，自本年十月十五日起至二十六年一月十五日止。

▼凡在特價期內，定閱本誌全年二十四期者，國內連郵費只收國幣三元八角，（原定價三元六角）定閱半年十二期者國內連郵費只收國幣一元五角，（原定價一元九角）

▼舊定戶之未滿期者，於特價期內提前續定，亦得照特價計算。

B78

研究農學之要籍

農業寶鑑 陸費執 李積新編 精裝二元
本書搜集農業上各種應用材料，以表格式或條舉法說明之，簡明扼要，可供農民，農科學生，農業教員，農場技士及辦事人員等檢查。內容分：總論，土壤，肥料，作物，畜產，森林，蠶桑，病蟲害，氣象等九編。其他如肥料之配合計算法，中外花卉栽培法一覽表，家畜年齡辨別表，重要藥劑之配製法，農家用曆等，咸備無遺，尤為特色。

中等農學通論 陸費執 陳應賜編 四角
農業概要 顧復編 六冊 各四角
中等農業經濟學 胡翰澤編 三角五分
農業推廣 陸費執等編 一元二角
本書分五編：①總論，敘述農業推廣之重要與方法，以及其人員應有之修養；②調查，敘述調查之方法及其困難，暨以辦理調查者之經驗及理論；③計劃，以中央，省，市，縣，學校為單位而定之；④實施，凡各農業推廣計劃之各種農業推廣事業，均已列入；⑤模範農業推廣區，分述中央，省，縣之各模範農業推廣區，皆詳述無遺。

上海之農業 上海市社會局編 一元六角
中等作物學 ［illegible］ 三角五分
中等土壤學 楊開渠編 三角五分
中等肥料學 蔣繼尹 陸費執編 二角五分
中等農業氣象學 倪尚達編 三角五分
中等農業昆蟲學 孫鎮編 五角
中等農藝化學 蔣繼尹編 二角
中等植物育種學 徐正鏗編 七角
中等作物學 周汝沆 陸費執編 三角五分
小麥 周汝沆 楊國藩編 三角
中等稻作學 楊炳勛編 二角五分
中等蔬菜園藝學 顧華孫編 四角
種菜淺說 泰鉞著 二角
中等棉作學 馮澤芳編 二角五分
中等農產製造學 包容編 五角
製絲學 繆鉞著 八角
本書內容，凡關於製絲原料──繭之品質鑑定，殺蛹，乾繭，貯繭，繅絲，生絲檢查，及其他經營，工場管理等全般製絲事項，詳為闡述。其特色有：①關於選繭技術及實驗機械之原理與使用法；②關於能率增進，縮折減少，為現代急宜注意之事；③關於複雜及重要角份，均加說明。

農產製造 陳駒聲著 一元
本書內容計分三編：①首述農產製造之方法及原理，次述食物貯藏法及醱酵與腐敗之理論；②敘述普通作物與園藝作物，以及特用作物之加工製造法；③敘述畜產製造法，對於我國農產之改良，及重要舶來品之仿製，敘述特詳。

中華書局出版

（丙116）

一仿古字版 廣解語譯 與衆不同

國學基本書叢刊

民間最普遍的讀物 千百年如一日

家弦戶誦 婦孺皆知

有中流砥柱之價值 不易淘汰 不能推翻

不讀秋水軒 那一位─
不讀唐詩三百首 那一位─
不讀四書 那一位─
不讀古文 那一位─

可見得那些書之高貴了

▲從前一部四書要賣一二元
▲下列十多種書現在only─

現在只賣二元五角五分

書名	裝訂	特價	寄費
廣解 四書讀本（全書八六八頁）	平裝五冊	大特價七角	寄費掛號一角六分
廣解 孝經讀本（全書三四頁）	平裝一冊	大特價三分	寄費一分掛號九分
廣注語譯 古文觀止（全書五九四頁）	精裝一冊	大特價三角五分	寄費掛號一角六分
廣注語譯 東萊博議（全書三四八頁）	精裝一冊	大特價二角二分	寄費掛號一角三分
注釋作法 唐詩三百首（附書共三一〇頁）	精裝一冊	大特價三角	寄費掛號一角三分
攷釋作法 白香詞譜			
新增廣踐 曾文正公家書（全書四四二頁）	精裝一冊	大特價二角二分	寄費掛號一角三分
廣注語譯 秋水軒尺牘（附書共五八六頁）	精裝一冊	大特價三角五分	寄費掛號一角六分
廣注語譯 雪鴻軒尺牘			
廣注語譯 小倉山房尺牘（全書四二四頁）	精裝一冊	大特價二角二分	寄費掛號一角三分
詞性分解 學生字典（全書三四八頁）	精裝一冊	大特價二角八分	寄費掛號一角三分

大特價全套只售二元五角五分 寄費四角六分

世界書局發行

北平同仁堂舖東達仁堂樂家老藥舖啟事

我樂氏自清初創設同仁堂藥舖於北平垂三百年所售藥品久已馳名中外無待贅述（本堂主人）仰承遺緒自民國元年在全國各大埠先後分設達仁堂藥肆十四處概以貨眞價實為唯一宗旨向不假借紀念而以折扣減價等手段號召主顧故歷二十餘載備蒙各界八十所特許自分設開封以來承蒙勝藥幸但恐遠道主顧對於本堂各藥價目名稱主治各症不甚明瞭茲特備價目表對千本如蒙函索立即寄奉

開封省府路東段（即相國寺後街）山貨店南口達仁堂主人謹啟

中福白煤

質純灰少 無烟無臭 火力強大 經燒耐久

無爐廠火家用適極 論輪車無庭宜經 工船及不日使濟

經理處
漢口 上海 徐州 開封 鄭州 城郑 新鄉 保定 道口

分銷處
長江 衛河 沙河 沿岸 津浦 隴海 平漢 道清 沿線 各站

中福公司聯合辦事處啟

本處地址：河南焦作 電報掛號二一二一（中字）

虎標良藥

各中西藥房洋貨雜貨煙紙店均有代售

萬金油 傷風感冒 寒熱瘧疾 搽食兼宜 萬病可治
八卦丹 化痰止咳 除穢避疫 却病提神 香口生津
頭痛粉 降火驅邪 神經系痛 頭痛牙痛 一服即愈
清快水 清潔腸胃 祛風降火 大小便閉 實熱痢疾

虎標永安堂漢口分行 漢口中山路門牌三十號

居家旅行 必備聖藥

開封特約經理中法大藥房

經售處 濟祥樓號 泰來商店

日陸軍主張廢政黨
各黨人反響堅強
中日談判之華北問題留待將來再談
日人在并強佔民房我當局發表眞相

【中央社東京五日電】日本陸軍方面，最近發表意見，主張廢除政黨，政友民政兩黨，對此主張之反響，現日堅強。關于集會問題，日保護立憲政體，共同陣線之活動，現頗強盛，內閣各黨黨員，亦宣示擁護政黨之決心，此種□之波浪，現急趨擴大，一般觀察，以上述問題頗爲嚴重，再事蔓延，則將引起危機，故于來春舉行下屆國會季節前，休會，反對方面似不致更發表反對黨政之意見。

【中央社南京五日電】外長張羣五日晨由京赴滬，五日夜車返京，與川越大使第七次會談，午一時許，赴段宅弔唁，當晚返京。據談，中日交涉，雙方意見未能一致。又東京五日電，中日談判，日本政府已決定之方針，前告一段落之後，有於一週內暫告段落之可能，而將華北特殊化及共同防共，擬留待將來再談。

日人強佔并房經過

中央社太原五日電：關於日人在并強佔民房事，據本市當局發表眞相如下……（文字漫漶，從略）

房主呈控日人訴狀

（文字漫漶，從略）

專論
國難期間生產與消費均衡問題（續）
河南大學教授劉星乘廣播詞

（文字漫漶，從略）

糧食問題
經財實內軍各部就主管範圍擬有方策

（文字漫漶，從略）

張學良返陝
【中央社西安五日電】張副司令學良，五日晨八時由洛乘機返陝。

世界網球家鐵爾登等抵滬
【中央社上海五日電】世界網球名家鐵爾登等一行，五日抵滬。

徐蕭賀殘匪離靖遠渡河北竄
經國軍追擊斬獲者以千計
據俘匪供徐海東僅以身免

陝北昨大雪
【中央社榆林五日電】榆林五日午大雪，今秋初雪。

蔣院長電中謝獻機代表

段祺瑞大殮
蔣院長電派代表到于右任等多人

新任日駐俄大使重光葵昨赴任

中央昨晨常會
通過段芝泉國葬案

國府昨令撤銷湘綏署

黃慕松曾養甫在港赴宴忙
定今晨返粵

敬告各校同學！
德華藥房光學部謹告

不學生眼睛近視，讀書時若不戴眼鏡，最易變成……新到大批高尚鏡片鏡架，克來克賽特鏡片每對貳拾伍元，特備經濟眼鏡每付國幣伍元

佛蘭汽車行
經售美國通用汽車製造廠出品，左列各種汽車牌號：雪佛蘭，別克，寶塔克，華克沙，拉薩爾，通用牌，別立志，辟得富，卡笛拉克。
△附代營業▽
出售新式鋼輪膠皮拖車，各種滅火器俱，爲便利交通起見，備有新式轎車日夜出租，價目從廉，歡迎主顧
地址南土街〇九號　電話三二號

金城銀行儲蓄處廣告
地址鄭州興隆街　開封南土街（電報掛號7007）
本行基礎穩固，手續簡便，會計獨立，備有詳章，儲蓄利息優厚，承索即奉

本行代理華商太平保險公司，代售國民政府航空獎券，外埠函購另附回件掛號郵費一角三分

河南省政府通告
財字第　號

（文字漫漶，從略）

附征收員姓名及減餘欠稅數目表一份

82-10

西國戰事愈形劇烈
叛軍逼近京南
吉太菲鎮前晚已為叛軍佔領
國務會議開會研究各處戰況

中央社馬德里四日哈瓦斯電：國務會議頃開會，將各處前線戰況加以研究，一般人以爲政府不日當頒佈總動員令，以與國民軍決最後勝負，政府軍司令部，頃于今晚九時二十分廣播通告稱，依照陸軍部所發命令．京城一帶居民所有汽車，當於今晚十時一律交出，以供軍用，違者視同叛黨云，陸軍部頃亦通令民團團員，凡在假期中者，一律歸營聽候調遣，又陸軍部於九時四十五分發表戰報，承認叛軍向馬德里南面驅迫，但謂政府軍現仍竭力抵抗云，日來國民軍所屬飛機，繼續飛至京城及近郊一帶，汽笛報警之聲，不絕於耳，國民軍飛機曾抛擲炸彈多枚，其中數彈落入京西加拉朋刼爾鎮之陸軍醫院[illegible]

[illegible]

法東北邊防鞏固
將採青年強迫軍訓制度
國防總長對前途抱樂觀

[illegible]

羅斯福再返白宮
美國政治將有重大影響
三位著名人物將被擠下政壇

[illegible]

義豐厚
綢緞布疋皮貨商店

九扣

○擴充營業　○酬答顧主　秋季大減價

用極廉的代價　購上好的衣料　真難得也機會

北口粗細皮貨　售價極廉

十一月一號起　開封馬道街中市　電話八十三號

河南農工銀行總行通告

[illegible]

河南農工銀行檢定行員暫行辦法

[illegible]

蔡寶仁蔡寶華啓事

[illegible]

律師桑秉乾緊要通告

茲受聘惠豐土膏公司爲常年法律顧問，嗣後如有侵害該公司之財產名譽及一切法益者，本律師負依法保障之責，特此通告。

事務所　開封小紙坊街六十八號　鄭縣西大街八十六號　電話二九九號

惠豐土膏公司緊要啓事

茲敦聘桑秉乾大律師爲本公司常年法律顧問，特此通告。

遺失聲明

茲者兵因不慎，於昨日遺失豫皖綏署炊事兵133號符號一枚，特此聲明作廢。吳德明啓

[illegible]

獅頭牌洋灰

西北實業公司洋灰廠出品　獅頭牌洋灰品質高超價值低廉　現買訂購均極克己

總經理鄭州成記五金號　電話一四一　地址北教睦路西二十四號　電報掛號一八三七

開封經理處　利合公司駐汴辦事處　相國寺後街新豫印刷所　電話三四一

鄭州經理處　利合公司　北教睦路二十八號　電報掛號四四〇九

南方之強　北方之強

江西毛筆，因適合南方之用，故健中有柔，而在北方，又有需用純硬健者，因此特將雙料紫毫純紫毫兼毫等筆改用硬健材料，性質與市上元字筆相符，而指揮如意則過之。

江西夢生筆店　開封行宮角口一二分店　啟

大中華傢俱禮品公司

時代化的西式木器　堅固美觀經濟公開展覽的傢俱陳列所

開封鼓樓街郵局對門　（電話）二二二

開封大中華傢俱公司出品　樟木箱　式樣新穎　各埠分銷　訂價低廉　特別優惠

草地毯

本公司新到草地毯（陳列有樣）每條價目由數角至數元，各色花素俱備，極合裝設之用。客廳長方草地毯　樓梯長條草地毯　門檻經濟草地毯　臥房方式草地毯　浴室方圓草地毯

西式木器出租

本公司爲社會服務，謀木器用戶便利與經濟起見，特設工記租賃部，出租一切現代之木器，以應各界人士之需要，倘蒙賜顧，竭誠歡迎。大中華傢俱公司租賃部啓

敬送　古宮秘方

自療腎病　確實靈驗　●承索不取分文●

[illegible]

開封 同豐
道地粗細皮貨

馬道街　電話一五二

朔風起兮，三冬將至矣，敝店素蒙各界惠顧，感意爲良深，近爲應付需要，特將南北名種要品均以備齊，擇最要者臚錄，賜顧諸君駕臨，竭誠歡迎。

衛生衫褲　毛織時裝　鵝絨緞被

編物毛線　俄國毛毯　貂獺皮帽

時式暖履　斗蓬大衣　寗夏灘羊

北口皮桶　關東鼠脊　玄狐狐膝

狐肷狐脊　真正庫羔　獺皮大領

華洋各貨　因時採備　無不兼全

經理　三友實業社各種出品　皇后牌國產毛絨

　　　鶴鹿牌各種毛織品　哈爾濱國產毛毯

皮膚清潔　衛生　人人愛慕

滅疥油膏
專治一切皮病

如有皮膚疾病如疥癬濕疹瘙癢癩痢等，速搽滅疥油膏，能立止奇癢，迅速治療，不傷皮膚，不污衣衫。尚有瓶裝滅疥油，分七十五克蘭姆及一百五十克蘭姆二種。

BAYER
拜耳
十字商標爲良藥之明證

航空公路建設獎券

開獎最後一天

第廿八期 十一月六日開獎

三（廿八）

三光牌麥精魚肝油

含多量維他命及燐質

既補肺又補腦

經售處 開封鼓樓街五洲藥房 鄭州德化街大華藥房

上海 [illegible]華藥房發行

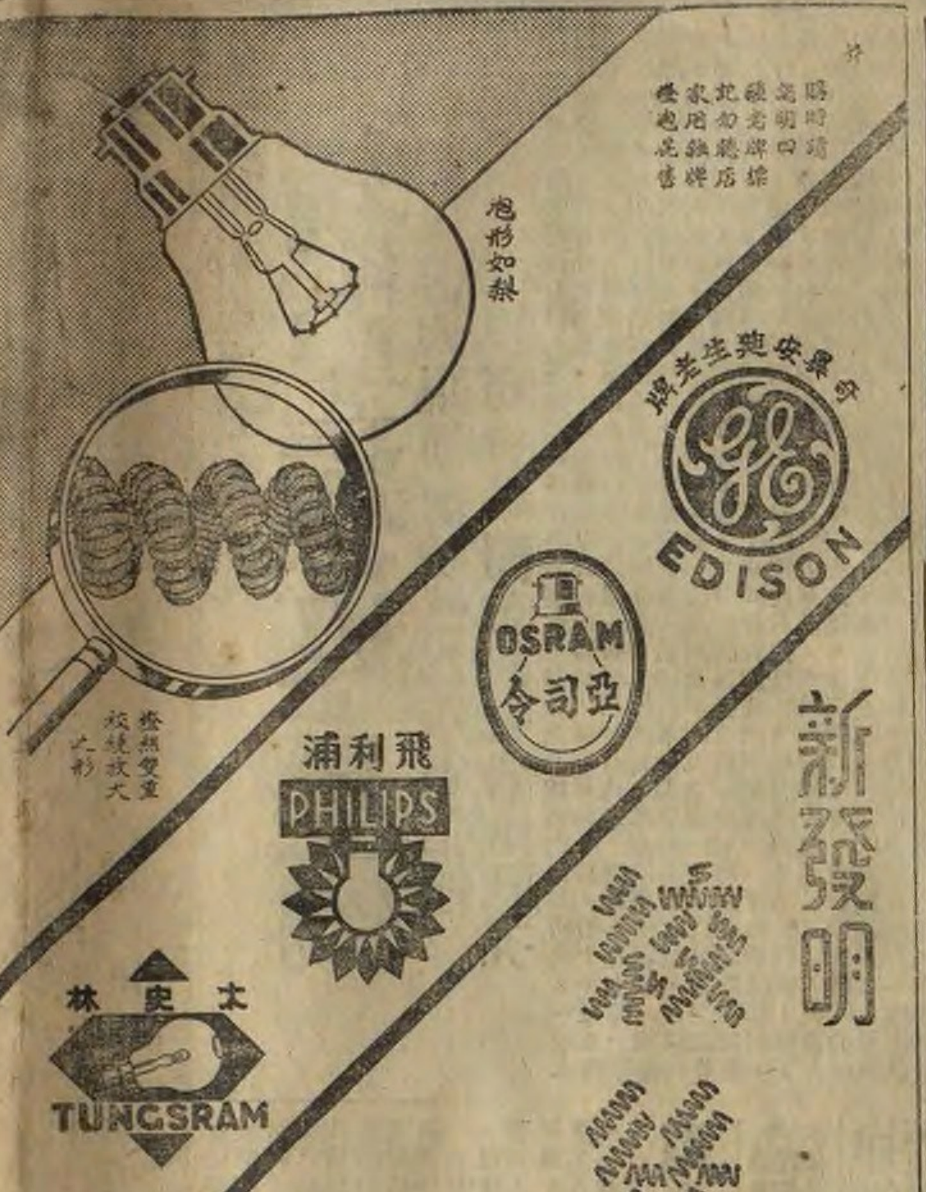

購時請認明口雙光牌 [illegible]

新發明

此新發明絞絲泡燈絲雙重絞繞故能用同樣之電流而發光比普通氬氣泡多出二成若與劣質新牌燈泡比較則其光度竟能增加三成至五成之多請速購用

光度增加二成 售價照舊不加

計有四十、六十、七十五及一百瓦特四種

上海中和燈泡公司

天安堂調經丸

此丸藥力偉大功效如神主治婦女經血不調赤白帶下頭暈牙疼四肢無力飲食少進顏色不佳兩脅刺痛滿腹膨脹經期不正紫黑淡紅經閉乾血冷行腹痛血色不正[illegible]虛血虧面黃肌瘦心跳氣短[illegible]冷久不孕或房事後[illegible]腰酸腿痛[illegible]病速服此丸無不痊愈每盒一元特價減售五角 [illegible]

▲河南總經理 鄭州福壽街一七一號安孚行 洛陽西大街一零五號安孚行製 開封行宮角南邊路東李萬安

安全戒烟

拒毒靈丹

服用戒烟●見烟自厭 並戒嗎啡●白面紅丸 三天見功●十天斷癮 不受痛苦●永無後患

十大功效

1,藥性王道性質和平 2,無論鴉片白面紅丸嗎啡及一切毒癮均可戒絕 [illegible]

河南總經理鄭州福壽街一七一號安孚行 經理處 開封行宮角南邊路東李萬安藥房 洛陽西大街路北一零五號安孚行 許昌西大街[illegible]

治小兒感冒發熱

用嬰孩自己藥片可也

受涼傷風必兼發熱體溫增加是故受涼云云實無異受熱也發熱之原因乃由於皮膚失其排泄作用而將此排泄工作加於其他器官增其負累結果排泄不及殘留體內之毒質遂激刺而生熱為明乎此則嬰孩自己藥片有消風退熱奇效自亦瞭然蓋此藥片善能恢復皮膚固有之作用同時又能輔助肝腎腸胃各器官卸清其過度積滯故也 寧安東縣前街孫恆謙律師來書云「小女秀春及外孫女麗君常患傷風感冒余均與服嬰孩自己藥片而收奇效又遇彼等咳嗽腸胃積滯腹痛等症投以嬰孩自己藥片亦莫不藥到病除誠兒科聖藥也」

嬰孩自己藥片味美性和質純效大統治小兒腸胃出牙各症 各藥房皆有出售或向上海江西路四五一號韋廉士醫生藥局購買每瓶大洋七角六瓶三元五角郵力不取

此係真正嬰孩自己藥片之裝璜

BABY'S OWN TABLETS (DR. WILLIAMS') 嬰孩自己

上述之治療係由服用嬰孩自己藥片 各宜注意 勿購影射偽品

感謝韋廉士醫生紅色補丸

疾病一經其治愈便永不復發此韋廉士醫生紅色補丸特色之一良以此丸乃一種效補藥以其補血益血清血之功治理血虧各症乃去其病因非僅治其病狀也由是血足體壯疾病不侵矣關於此事熱心人士以其獲益情形見告者不知凡幾今又有河北什方院郵政局長張葵廷君來函述其經驗如次

張君書云「十六年前余供職北京東車站三郵局時忽患腰瘋腰際兩膝均發痠疼體力虧損暈眩遺精諸症紛起迭服各藥未有效驗後試韋廉士醫生紅色補丸腰膝疼痛隨即消除他疾亦相繼痊愈兩年後復舉一子今已十三齡身體壯健余至今仍甚康強深感韋廉士醫生紅色補丸之功也」

韋廉士醫生紅色補丸補血健腦世界馳名其去病強身之功宜男宜女宜老宜少凡患血虧體弱神虛不眠胃呆腰痛背痛瘋痛神經痛早老腎虧瘰癧久病之後身體虛弱或婦科各症者尤宜一試韋廉士醫生紅色補丸而獲其益也 各藥房皆有出售或逕向上海江西路四五一號韋廉士醫生藥局函購每瓶大洋一元五角六瓶八元郵力在內

韋廉士吸入止咳片治之速愈

咳嗽而至於痰中帶血聲音啞不通常都以此種情形頗為嚴重雖非不治已為難治此在舊式水藥之論治固非過語而非所論於韋廉士吸入止咳片也此片含在口中緩緩溶化立即揮發一種藥氣直接治入呼吸器官直達患處故雖患處深入亦易治之也四川蓬溪槐花場商業[illegible]君來書云「內人身染咳嗽重症[illegible]音啞頭暈眼花屢藥無效後經人介紹購服韋廉士吸入止咳片已稍痊癒不久症已[illegible]實深感謝」 韋廉士吸入止咳片統治咳嗽傷風及一切喉嚨胸氣管痰患諸症純潔安全男女老少一律通用 各藥房皆有出售或逕向上海江西路四五一號韋廉士醫生藥局函購每大瓶大洋一元七角五分小瓶六角郵力免收

海狗腰健腎丸

香港天壽堂

治男子腎部虛弱

姑嫂丸

婦女聖藥

中外各埠均有代理

港行香港荷里活道中　分行廣州十八甫

開封代理 鼓樓街北土街 中法大藥房　鄭州 陸太和 廣德公司　西安 廣太

生毛髮藥水

此藥功能滋養毛孔驅逐髮內之寄生物最有特殊效力故凡年老病後或因血枯血熱頭皮內寄生物吃去或攻斯等一切脫落之髮……每瓶一元

皮膚白色素

此素能使面部粗黑轉公嫩白如玉……每瓶一元

面皰藥水

面皰酒刺粉刺……每瓶一元

愈斑光面水

此藥水專治面上雀斑汗斑……

平肌藥水

此藥是專治面部之肌肉由深而淺由淺而不故凡面疱疤痕……每瓶二元四角

◎開封總經理處北土街中法大藥房

分銷處 中西藥房 太和藥房 鄭州 中西藥房 陸太和藥房 華美藥房

君欲美麗 美國羅瑪美容良藥 能使君轉變爲美 可達到您的滿意

個人終身苦惱 敬請解決這種問題

請乘穩捷舒適的長途汽車

本部汽車行駛全省各路幹綫均有時刻表按時開車每日車輛往返均准時到站沿途各站上下旅客俱極便利

開禹綫 開封站 朱仙鎮站 尉氏站 洧川站 許昌站 泉店站 禹縣站

開周綫 開封站 陳留站 杞縣站 傅集站 龍曲站 太康站 老塚站 淮陽站 周口站

開荷綫 開封站 曲興集站 考城站 王浩屯站 荷澤站

開周段 開封站 朱仙鎮站 尉氏站 鄢陵站 扶溝站 西華站 周口站

開道綫 開封站 柳園口站 封邱站 牛市屯站 滑縣站 道口站

許南綫 許昌站 穎橋站 襄縣站 葉縣站 保安站 方城站 錫寺站 南陽站

周口南站 項城站 漯河站 郾城站 舞陽站

許臨綫 許昌站 穎橋站 襄縣站 郟縣站 臨汝站

周駐綫 漯駐段 漯河站 上蔡站 汝南站 駐馬店站

信潢綫 信陽站 五里店站 羅山站 潢川站

潢麻綫 潢川站 沙窩站

地址：開封小南門內 電話：二三三四 三四四四號

本社出版 列強之外交與政治 遵照教育部原價七減五角 令價角爲角 本發行所及各書局書社均有代售

敬告

遺精早洩 健忘不孕 腎虧 神經衰弱

並贈靈藥國賜索不取分文院

◎上海虹口 山路 中國腎腦病院（開封）

美國真金 贈券 如真滿意請代宣揚 如不合意包退還洋

自來水筆 一元五角 甲種筆一枝 乙種筆一枝

本社經售歐美自來水筆久蒙各界信仰良心貨附贈券

◎上海英界五馬路九福公大樓四海書社經售

醜陋頑癬治愈

於搽用如意膏之後

癢不堪殊覺難看迭搽各藥未能斷根最後如意膏即停止不久癬已全愈感心感如意膏不癢即停止治癢及面部疹久癬即愈……如疥瘡等癢亦以一樣靈效各埠大藥房皆有出售每瓶三元五角郵費不取

上海江西路四五一號韋廉士醫生藥局

癬雅疾患者不僅觀不堪然瞻品之功效……

開封經售處

相國寺後街德華大藥房 北土街恆大照相材料行 新華北街永大公司

柯達不變軟片

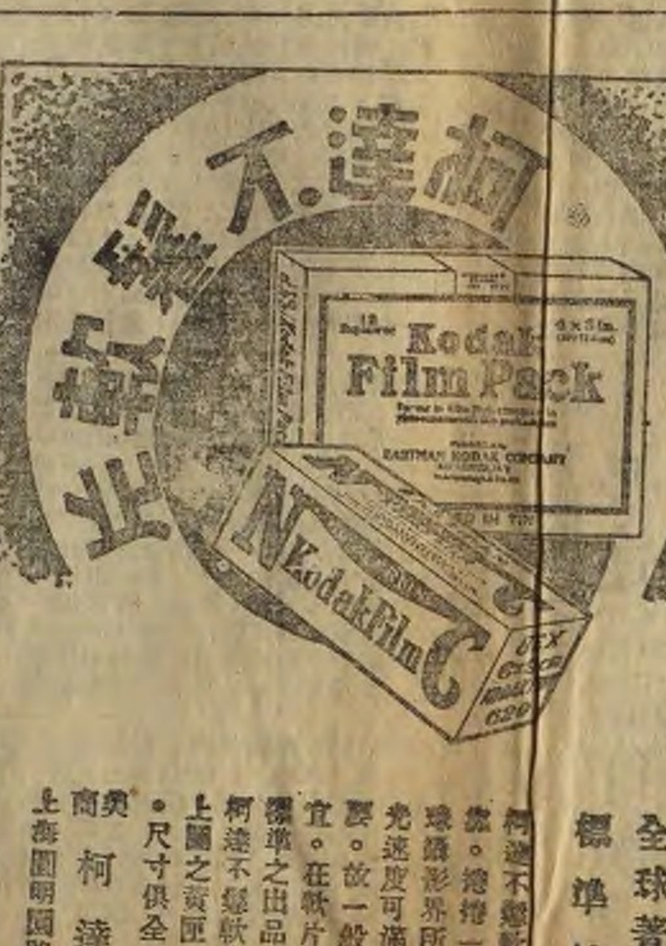

全球著名之標準軟片

柯達不變軟片。品質可靠。總持一律。爲全球攝影界所信任。其感光速度可滿足通常之需要。故一般攝影用此極宜。在軟片擇中。實爲標準之出品。

柯達不變軟片。必裝如上圖之黃匣。包卷皆備。尺寸俱全。

美商柯達公司

上海圓明園路一八五號

愁眉不展

大便不暢。則血液受形於身者，爲健康崩壞而者，爲愁眉不展。

馳名全球之燕醫生補丸。能以溫文安全可靠之作用，逐日排除體內有毒之糟粕，令血液鮮潔有力，體系振奮澄清。如是，則日常小疾無由而生。向之愁眉不展者，今可笑逐顏開矣。

燕醫生補丸主治 大便祕結 肝陽太旺 消化不良 倦怠無力 目呆無神 皮膚晦色 頭痛 血液混濁 心緒不寧以及婦女疾病。

請函致上海博物院路一六一號老德記洋行有限公司可也。各藥房均有出售。

試服券

燕醫生補丸備有試服小包如持此券向本地藥房購買，即取贈包國幣三分

免費實授 家庭工藝

本社精製肥皂洋燭乾電鍍化粧品調味粉糖果罐頭食物文具玩物……兒童……研究社

17—11·16

贈券

翰林墨寶 名人書集 美國真金自來水筆 名人碑帖 ……

本社經售歐美名人書畫……

專治子宮瘤的夢思頭路

疙瘟素

一，臉上疙瘟 二，脚氣 三，酒糟鼻 四，牛皮癬癢 五，濕疹 六，腎囊潮濕

◎北平西單百援製藥公司出品

開封鼓樓街五洲大藥房總經理

此藥不但專治子宮瘤即出血不止或流臭水即對于婦科一般疾患如月經病白帶病胎前產後虧血衰弱不妊流產乾血痨等均有神效

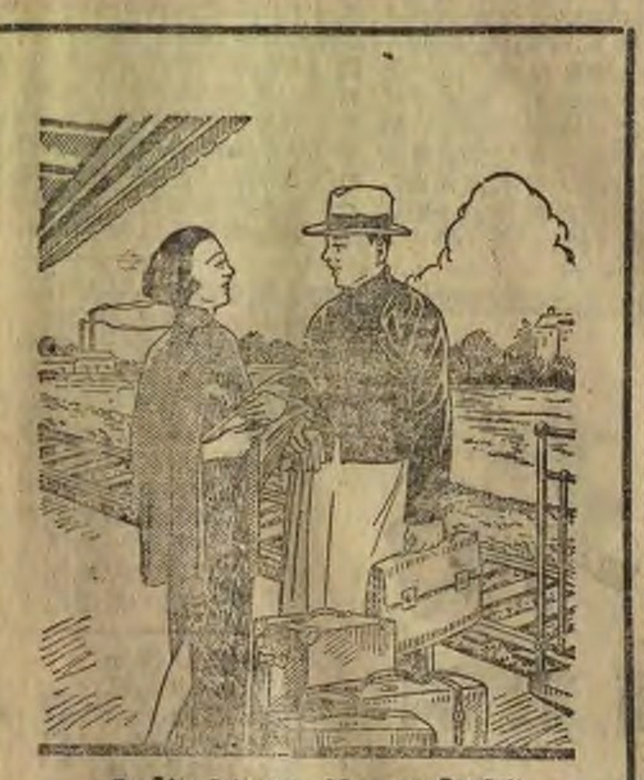

離家庭非必離健康

「離家一里不如屋裏」此諺儀可當他是個過去名詞現代交通便利出門容易行旅愉快主於旅客因飲食天氣水土變更所發生之種種毛病又有現代醫藥科學所設備清導丸可資防治是故離家非必離健康……

各藥房皆有出售或逕向上海江西路四五一號韋廉士醫生藥局購買每瓶大洋七角六瓶三元五角郵力免收

△開封總經售處鼓樓街五洲大藥房▽

△各藥房均有出售▽

將軍良丹 國產精品

治病防疫 功效宏偉

居家旅行 人人宜備

最好的名人碑帖大贈送

爲出清存貨只取裝工費 學校同學學生家長 勿失良機 剪此券附洋一元加寄費二角一可得下列碑帖十大部……

△上海英界五馬路九福公大樓四海書社經售

敬送遺精早洩秘方

本主人家藏秘方一種專治男子遺精早洩陽萎腎虧不育諸症神效驚人百發百中公開後治愈者已達數千人皆有來函證明莫不稱奇不止嘆爲稀世之奇方各界欲索此方請剪此報向上海法界霞飛路和合坊七十四號……

△世德堂主人張崇山敬啓（粵民）11.19

戒煙 用「普生片」

一星牌拔毛藥 買一盒送一盒

美國新出人造金戒指

貨到付款

23—12

省振會紛函各善團
廣募振欵救豫災
待振人數之衆空前未有
析骸以爨慘劇將再復演

戶口異動登記規則
省府修正飭屬遵照

二年半完成初小四年課程
開封實驗區試驗成功
設計教學道爾頓制外之新徑（續）

教法

成績

總理誕辰紀念大會
改開各界代表會
其餘均照規定儀式辦理
中宣部已電達各級黨部

省新運會訂定
愛惜公物辦法

汴至長沙九江
長途電話昨試話
本月十五日後開始營業
京汴電話日內展至鎮錫

省禁煙會例會

張天放等發起組織
教育用品合作社

大花園實驗學校
參觀者踴躍

劉主任致電
吊唁段祺瑞家屬
浮雲一瞥脫屣如遺
緬溯老成共傾風采

布正商店大減價
多係虛偽標榜
望當局注意取締

許昌昨降大雨

西北中學校長
趙海如赴京募捐

前鄢陵縣長
袁方之玩忽禁政
省府記大過一次

女師附小
明舉行菊花展覽

省棉產改進所
擴究靈寶棉塲

瑞豐祥
綢緞顧繡布疋莊
選到大批新裝綢料　艷雅並優
國產名廠呢絨　花素齊全
開幕大廉價
蘇湘顧繡貨品　鮮艷玲瓏
特備精美禮券　送禮適當
開封馬道街　電話一一三號

科學鑲牙 江最祥
地址：中山路中段
電話：五四二號

雙妹（老）牌雪花膏
雙妹雪花膏。行銷以來。高尚士女。莫不知之。其爲中國之始創者。亦莫不知其爲燄而美顏之特效者也。但須謹防假冒。

雙妹（潤）膚玫瑰蜜
西人慢吻。所以示親愛也。本品中外馳名。功能令肌膚幼滑兩頰香艷。防止折裂斑點凍瘡等患。

雙妹（老）牌生髮油
此油經歷有年。其效用早爲高尚士女知之。確能烏髮爽髮生髮。養血驅風。芬芳辟穢。惟謹防假冒。
廣生行有限公司啓
各埠商店均有代售　郵局付寄迅速
分發行所在鄭州德化街裕元里
總發行所在漢口中山大馬路

程何秀中率子紹融緊要啓事

先夫先父程公克平生前在九五師五六五團團長任內用程則一戶名存洋二千二百餘元于鄭州中國銀行有摺號碼爲一四五〇號本年一月間先夫先父駐防豫南記帳存摺遺失除登報豫皖綏靖署及九五師並函知鄭州中國銀行外無論何人拾得概作無效特此登報聲明　3—1·2

招考職員

本署現招考職員若干名凡具有左列資格者即向本署傳達室報名聽候示期考試

一，資格　初中以上之學校畢業或高中以上學校肄業確具有證明書者

二，年齡　年在二十歲以上三十歲以下體力強健並無嗜好者

三，報名日期　自十一月一日起至二十日止報名時須隨繳「四寸」半身露頂相片二張及各項證書

四，考試科目　國文　黨義　政治　外國文（英日文任擇其一）口試

五，待遇　錄取錄者在本署服務得以少尉同等待遇

豫皖綏靖主任公署啓　31——19

所得稅扣繳方法

（第三類公債利息）

除因有特別規定者得另案辦理外

其他均應依照所得稅各規定辦理

和平社訊：河南省政府咋訓令各縣縣政府云：據財政廳轉陳峯財政部，直字第二九六六二號訓合內開，一案查所得稅暫行條例及第行細則，業峯國長函府明令，自：十五年十月一日起施行，第二類公務人與新給報酬，及第三公情暫存款利息，之所得，亦定於開日起徵，並令知在案，關於公債及存歟利息之所得，按縣原條例第六餘之規定，應課干分之五十，後中央或掉方發行各種公債，除二十三年六所英金庚公歟借，及上海裘區很與債公，十三年市海市市政債，有因特別規定，另案理外，每祗息票到期付，時均應依照所得發暫行條例第十一條，該條供除細則第二十二條第一須第，歟第二十七倍第四歟，二十八條第二十九歟，規辦理，，關於中央舜者另案分行辦理，其關並發行者，無論已否另，由該麼將所發於之各公名稱，數額利率，，年月，每次還本付息，還本付息數額，及代付息金行，於文預後

行，或其所委託之代收稅歟機關，轉解該管列收，再此項所得稅，係自二十五年十月一日起征，其十月一日以前稱息ㄓ得部份，仍如數發給，免予扣除，合行檢發第三知部券存款利息所得征收須知，及第三類甲稱所得額報告表各五十份，合仰遵照辦理，具報此令，等由，，計舜第三類歸券存款利息，所得稅征時須知，第三類甲稱所得額報公表各五十份，准此，附分合外，合行照抄原附件，合仰該縣政府即便邀照辦璁，此令。

省立民衆實驗學校　編印民衆教育

第九劃巳出版

河南社訊：省立民衆實驗學校所出之河南民衆數育，第九期業已出版，內有該校二十五年度行政計畫，及該校概況與實驗事業，並小先生史略，及洛陽實驗區農林托見所實施大綱，畏常充實云○

郵政管理局　招考郵務員　定本月八日考試

河南郵訊：河南郵政管理局招考郵務員，業於日前開始報名，截至現在止，計報名者共約二百餘人，開該局正在審查資格，並定於本月八日舉行考試云。

民政廳最近工作（續）

李培基在黨政紀念週報告

保甲之利不見，而弊日滋，此爲重要原因之一，非證法改善使正人君子皆樂於出而担當保甲長職務，恐鄉村前途決無進步之日，現擬一方面提高保甲長身分，不致爲人所輕，一方面減少保甲長事務，以免象顯不及，節者在短時間內雖收宏效，務者則固易爲也，八，嚴禁種烟，清除烟礙有四字要訣，禁查戒德是也，廣爲勸禁，以免不教而誅，嚴行查察，毋使犯者論網，有繳必爲戒絕，懲罰必令痛設，而於禁種一項，尤須認填，應幾源凜而後流ㄓ，本省禁種烟苗，縣年成種甚著，現值秋深呼屆烟苗下種時期，爲預籌查禁方法及嚴申禁令起見，經規定各殺谷禁種關，切結式樣，編印白話布告，實傳小冊通令責成各毒員縣長區保甲長層督查禁，並劃鄰衆種籽嚴密搜繳，一面將全省各縣分爲特別注意像種，有案及向不種烟三類，由擬於特派員未到省以前，省政府分別派員，先赴各所巡查[illegible]

入所戒吸，前全省戒烟戒毒所，除省會一處規ㄓ較大外，其餘各縣戒烟戒毒所雖多數業已成立，但以組織簡單，鄉費ㄓ限，收效甚微，近於洛陽設立第二戒烟戒毒所，安陽設立第三戒烟戒毒所，新睢設立第四戒烟戒毒所[illegible]工廠，省會地方，並擬設充第一戒烟戒毒ㄓ，一切擬偷，改爲戒烟戒毒醫院，藉收宏效，十，嚴禁毒品，依照三年禁毒計劃，禁毒工作，限于本年年底前完成，現期限近促，自應加緊進行，經簽准省政府總飭所屬，經令到日起，至本年十二月自止，[illegible]（完）

洛韶公路完成　張冲謁蔣後返京

本報洛陽五日電話：中委張冲來洛，今謁蔣後返京，洛韶公路洛隴段全部完成，長八五公里，工費數二十九萬元。（嘯丁）

重修舊洛潼公路

·建設廳員査勘·從事興修·

河南社訊：洛潼公路，加舖石子路面，以期路基黨固，各師，業該前訊，茲悉該路沿鐵道勞之舊洛潼公路，年久失修，凸凹不平，沿途橋涵便道溝渠，亟待整理，劃開建設廳，巳經派員前往實地勘査，以便設計從事興修云○

審部飭屬遵照　補充辦法　辦理地方預算

遠東汴社訊：河南省審計處，於昨（五）日奉到審計部訓合云，爲令知事，案准主計處二十五年十月十六日歲字第一一四八號公函內開，案准貴部二十五年九月十九日審字第六四四號公函，以地方政府之臨時支出，者情形在預算章程規定以外其，須辦過何種程序法案，方爲成立，由部擬具辦法函請査核見復，等因，准此，査前項臨時支出，雖尚未經明文規定，茲依條預算章程，酌優數則，作爲辦理擬方預算之補充辦法，除將所擬辦法，隨前附送外，相應函請査照見復爲尚，等因，拌附送辦理地方預算之補充辦法一份，准此除函復並分行外，合行抄發原件令仰遵照，此令，茲將辦理地方預算之補充辦法覺錄於後○

辦理地方預算之補充辦法：

一，各省市未經列入預算之臨時支出，經各主管機關務明在各單位主管得關本項經費內提注，此應比照預算章程第四十九條勤支第一預備費程序辦理，二，各省市因意外事故，或新增設施所發生之臨時支出，過預備費不敷分配，拌無法在本項解費內移用，須在他項提注，此應比照預算章程第五十條，動支第二預備費程序辦理，三，上年度末支出數項，剩餘經費，須移充下年度預算外之支出時，應按照預算章程第五十八條之規定，照追加預算程序辦法。

秋令宜備　軍政部北平製呢廠

厚薄花呢　軍呢軍毯　床毯地毯　華達呢　嗶嘰

總廠北平清河鎮

分銷處

南京太平路八十七號

漢口保華街五十二號

開封省府路二一五號

重慶新街口一號

西安西大街九十二號

北平正陽門外西河沿東口

專門牙科　梁毅大夫

診病時間上午九時至下午二時

診所大坑沿十二號電話一六〇

美大學校長　森培約翰今來汴

美某大學校長森培約翰，今晨十時來汴，參觀河南博物館云。

何佛情昨返汴

和平社訊：豫皖綏署黨政處政務科長何佛情，日前代表劉主任赴濟參加安瀾慶祝壽典，業誌本訊，茲悉何氏巳於昨（五）日上午由濟返汴。

專署組織條例　政院修正公佈

和平社訊：河南省政府民政廳咋訓令各縣縣政府云，案奉省政府二十五年十月二十九日秘一字第七二號訓令開：案奉行政院二十五年十月十五日第零六零四二號訓令內開一査行政督察專員公署組織暫行條例，業經本，院修正公布行政督察專員抄發修正條例，函令知照，院除分行外，相應令仰知照一等因，附抄發修正條例一察專員公署組織暫行條例一份，本公，除呈覆並分令外，合行抄發修正條例，令仰該廳即便知照，並轉飭所屬一體知照，並轉飭所屬一體抄發修正行政督察專員公署組織暫行條例一份，合仰該除分合外，除合行抄件，合該縣即便知照此令○

河南購機祝壽委員會收捐款報告

二，政界扣繳服務人員捐款

機關名	扣繳數	捐款數	繳款日期	備考
[illegible]縣各機關各學校	三四	三三	七·二十七	
密縣各機關各學校	五三	六三	六·二十七	
第六區專員公署	九四	九九	七·三	
臨汝各機關各學校	四二	一五	七·三	
沙縣各機關各學校	六〇	八四	七·三	
南召各機關各學校	三六	六八	七·七	
西華各機關各學校	六四	二二	七·七	
伊川各機關各學校	[illegible]	〇一	七·七	
十一區專署各機關	一二一	三九	七·七	
滑縣各機關各學校	六〇	〇八	七·七	
密縣各機關各學校	五六	八三	七·七	
襄城各機關各學校	五一	四六	七·八	
林縣各機關各學校	六五	三〇	七·二十一	
夏邑各機關各學校	六〇	二一	七·二十一	

（未完）

青年會　徵求會員展期

和平社訊：開封基督教青年會第二十次徵求會員日期，原定二十一日（自十月十日起三十一日止），茲以各隊長隊員公務繁冗，紛紛籌求展期，業經該會董事會議決定展限兩星期，至十一月十四日止，俾便各隊徵友，不至過於促迫，多方介紹會員云。

律師馬彭齡代表李國璋啓事

據委託人李國璋稱：與妻姜氏意見不合，碍難同居，現協議析產另住，所有老業房地及德和商店歸姜氏經營，自分之後各無異說，除立字據外，請代登報聲明，事務所開封燒雞胡同念二號　5—6

龍宜慧啓事

鄙人於民國二十四年九月二十日在開封中國銀行存有汴字四六四號定期存單一紙並原用方形陽文本人私章印鑑一併遺失除在該行掛失外特此聲明作廢無效　8—7

醫院出讓

茲有本城某大醫院因主人出洋在即願將全院生財器械藥品照牌全部廉價出讓院址適中營業發達有志服務社會而願營醫院事業者請投函第一號信箱並請說明最低能出價若干合則即函約面看此啓

恭頌民權縣張縣長法權德政

竊自張公長我民權爲時不久而於縣政其爲努力每觀卓著除下鄉清剿匪風大戢對于禁烟禁毒屬異常且每日開庭親審曲直莫不入微聲情悅服他如應興應革事宜無不按步實施仁風頌聲載道誠吾邑之福星也謹綴數言藉申意悃　民權縣公民謹頌　4—7

山東旅汴同鄉會啓事

茲有城關區第十一段一九七號換契收據六五四號遺失倘以後再發現此等收件作爲無效業經呈請地政處核准在案特此登報聲明　5—7

老牌　伯安多絲如意燈泡

上項燈泡裝於普通電燈頭上只須手執燈泡畧事旋轉即能依次發成多種不同之光度且毋須經開關之啓閉可自動明熄此泡最優之兩大點（一）能發極奇妙之微弱光度對於用電有意想不到之經濟休息安睡時最爲相宜（二）改良美麗電木燈頭能避免一切碰電爆裂等危險故安全可靠非他種類仿燈泡所能比及也至於使用便利售價低廉省電耐用猶其餘事熱心提倡國貨　諸君幸請購用

中國伯安多絲燈泡廠　廠址：康腦脫路五七七弄一四三號

河南總代理處　開封生利有限商行　行址：鼓樓東三眼井四號　電報掛號：三三三三

分銷處：相國寺後街華豐　明遠　美隆　三電料行

四方書報社

⊙緊要啓事⊙

本社謝經理錫福因東渡留學不能兼顧現由陳先生宗先担任經理以後對外對內概由陳經理負責特此聲明

開封行宮角電話二二二號

·今日劇目

場所	大陸	平安	同樂	永安	豫聲	醒豫	中華
劇目	狂歡之夜	停演	日 李思元開店 夜 雙釧官	日 夜 蝴蝶盃	日 善寶庄 夜 蝴蝶盃	日 黃土寺 夜 黃鶴樓	夜場 停演
藝員			趙小梅 劉達蓬	干潤枝	陳素花 趙義庭	常香玉 湯蘭香	

德華氏烏鷄白鳳丸

⊙德華氏烏鷄白鳳丸主治功效

婦女經血不調。錯前錯後。色氣不正。紫黑成塊。或淡紅色。子宮寒冷。行經腹痛。心忙心跳。時冷時燒。腹內月塊。面黃肌瘦。胸中飽脹。不思飲食。腰腿筋骨疼痛。壓次小產。嘔吐惡心。氣短咳嗽。頭氣四肢無力。夜不安眠。睡多惡夢。赤白帶下：崩漏不止。久不孕育。室女閉經。凡婦女患經血各病。產後諸症。服之無不奏效如神。

（價目）每大盒暫售大洋二元　每打二十元　每小盒暫售大洋一元　每打一十元

△總發行所　漢口德華氏大藥房

華北總發行所　開封鼓樓東三眼井　金城大藥房

河南代售處　鄭州韓奇逢　汝州中扶　信陽惠　許昌興盛長　歸德信大成　駐馬店　永開封韓奇逢　三益祥　同濟

大陸電影院

中山北街　電話一〇二

時間：二時半　七時半　今日獻映　座價：三角　四角　五角

這是一部新的官場現形記！

狂歡之夜

史東山以世界文豪果戈里傑作巡按爲藍本改作成中國第一部文學影片

姨太太居然和自己的女兒吃醋，笑話連篇！拆白黨竟光顧到縣老爺頭上，豈有此理！

給貪官污吏洗一個冷水浴！

周璇　金山　胡萍（諸大明星合演）

新華公司譽滿全國無上有聲巨片

開封　趙麻子　長記刀剪銅器莊

（暫移寺後街東頭路北）

營售⊙

青銅刀剪，軍警佩刀，銅質印章，賽銀陳設，景藍禮品，巧開廣鑄，式樣精美，批發零售，

國術器械　蘇廣樂器　白銅文具　茶具飯具　景藍妝具　五金零件　定價低廉　竭誠歡迎

刻工部⊙

聘有北平著名技師，鐫工精刻金屬印章，墨盒文具，軍刀佩劍，精工價廉，出品迅速。

永安禮品公司

總公司開封鼓樓街　分店鄭州大同路

六大精美：自備電鍍　巧匠監造　名家書畫　名貴陸重　定價真讓　禮品標準

自製　寰錶銘心方盾　風景美術畫屏　玄軸福祿掛屏　盎鼎花插花樽

特約杭州啟文絲織廠　汴省總經理

兼售精美湘繡

大補賜保命

男用大補賜保命主治：

·未老先衰　神經衰弱　精神不振　性力缺之　體力欠強　肌力疲乏　疾病抵抗力衰頹　病後虛弱

女用大補賜保命主治：

·神經衰弱　宮寒不育　精神萎頓　月經不調　早期衰老　性感淡薄　更年期疾病　乳房發育不全

大補賜保命乃由一種偉壯之動物正在及年之生殖腺提取其生理上最有效能之精質以最新科學方法練製而成與市上恐有之各項賜保命製劑迥異大補賜保命一入體內隨血液灌輸各器官細胞施其功用促進康健於體力智力均得其強盛之興奮非僅限制於性力方面也功用：大補賜保命具有新生命之創造力故于維持康健與奮精神強壯神經抵抗病魔留駐青春等有特別大用

柏林化學藥廠名譽貢獻

上海海豐公司獨家經理

藥房均售

▲開封總經理　鼓樓北土街　中法大藥房　各藥房均有代售

兜安氏秘製保腎丸

百病多由腎虧起

腎臟失常足以影響整個身體之健康世界著名之兜安氏秘製保腎丸最宜於治療腎臟失常背痛腰酸水腫風濕骨痛沙淋白濁及泌尿器官失常等病患者宜即服此丸免致自誤

上海江西路四八九號兜安氏西藥公司啟

各大藥房均有出售

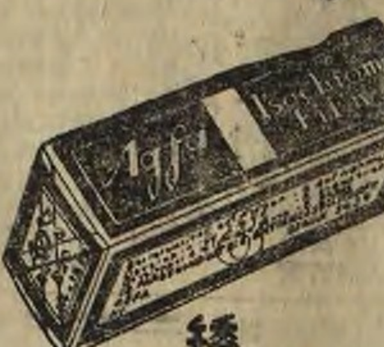

矮克發依速因軟片

解決一切攝影難題

矮克發依速因軟片品質嚴格速度極快感光寬容銀粒精細藥膜堅厚因之即初學者亦可獲得滿意之效果請即採用

矮克發照相材料最為可靠

各大照相材料店均有出售

矮克發洋行　上海四川路二六一號

科發

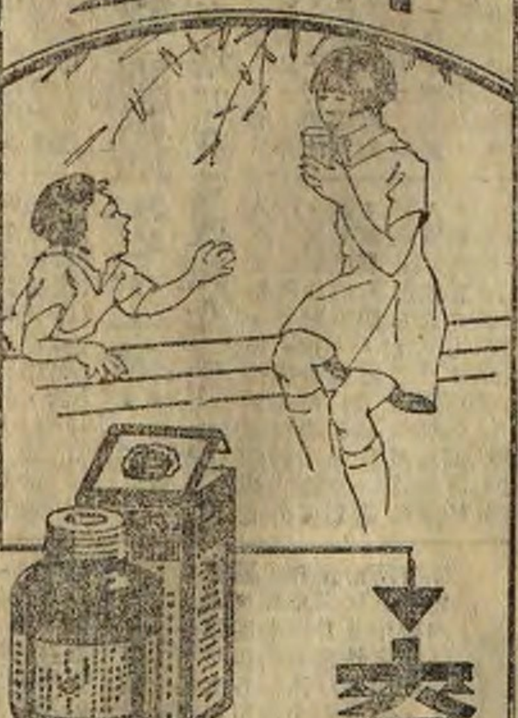

麥精鰵魚肝油

益元壯氣　開胃消食

味美可口　滋補聖劑

各埠大葯房均有出售

△開封總批發處鼓樓街五洲大藥房　△各紙煙洋廣貨店均有代售

五洲固本皂

質料純淨，製造精良；洗滌耐用，去垢快速；不褪顏色，不傷衣料；著名國貨，肥皂之王。

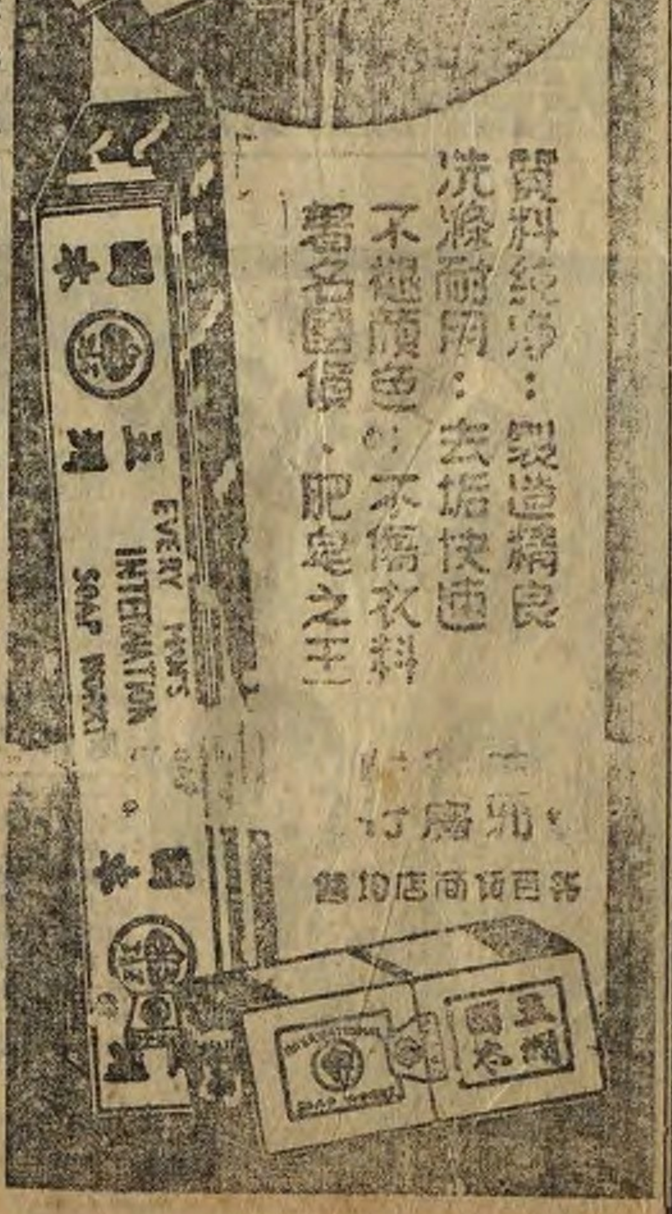

五洲藥房　各百貨商店均售

隴海鐵路客車時刻表

二十五年十月十日改訂實行

混合列車 8	混合列車 76	混合列車 74	混合列車 72	特別快車 12	特別快車 6	特別快車 2	車站名次	特別快車 1	特別快車 5	特別快車 11	混合列車 71	混合列車 73	混合列車 75	混合列車 7
			20.05		21.45		連雲		10.00		6.45			
			18.06		20.35		新浦		11.15		9.03			
		0.15	8.15	6.00	14.33	13.10	銅山縣	18.30	17.22	2.15	19.40	7.10		
		17.25		2.00		9.46	商邱	22.04		6.50		14.25		
		11.04		22.10		6.30	開封	1.20		10.25		21.16		
	0.20	7.02		20.05		4.30	鄭縣	3.20		12.55		23.07	13.50	
	16.28			15.17		0.23	洛東	7.17		17.32			23.02	
	5.45			9.34		18.54	陝縣	12.41		23.28			8.21	
	3.40			8.25		17.56	靈寶	13.24		0.11			9.41	
	23.30			5.50		15.51	潼關	15.50		2.57			14.47	
	17.09			2.40		13.15	華陰	18.10		5.43			19.31	
19.30	14.00			0.20		11.10	長安縣	20.10		8.00			22.35	9.30
18.23							咸陽							11.36
16.00							興平							13.34
12.14							武功							16.54
9.00							郿縣							19.30

附註：本表時刻除到達站外均為開行時刻　長安至縣係工程段營業列車

◎代售處　河南總經理處開封刷絨街三號後院閻寓　沁陽全盛　鄭州車站世界旅社　西關利記布莊

△總批發天津黃緯路閻氏製藥所

立止崩

凡婦女崩漏乃為氣弱傷肝驟然而崩其症甚險若三日不止即可大變形色請速服此藥一盒於全愈每盒十六粒分四付洋一元

清金保肺丸

此藥行銷有年對於新舊咳嗽痰喘一付定能見效久服除根經過治愈者何止萬千祈一試用定知言之不謬也每盒二十二付洋一元

婦女青春帶

凡婦女陰寬子宮易偏不能坐胎西醫明此病理多用手術今創此藥使其帶後自正易於受胎並可逐瘀生新除其百病請試用一一粒必然發出有效也每大盒六粒洋五元小盒一粒洋一元

加料理經球

專治婦女因悶氣所得各症頭痛眼花四肢抽筋久病身不能坐胎甚至臥床不起服用多藥不愈者用此帶藥有起死回生之功效帶藥之後其病化成穢物片片而下病漸自愈每大盒二粒洋二元小盒一粒洋一元

婦科理經球

又名白帶球專治赤白帶下臨經腹痛凡婦女久不生育一用此藥無不麟趾呈祥每盒三粒洋一元

婦科理經丸

專治婦女一切雜症調經種子最為良善赤白帶症臨經腹痛乾血勞症子宮寒冷肚腹膨脹久不坐胎久服百病不生每盒十八付洋一元

并可免除吞藥後無痛苦一粒定見效果又係外治帶藥即今用之稱為欠妥隨手拉出又非內服此藥比遇有奇症效藥愈如反掌特聘名醫各種婦科良藥均有奇效又有婦科帶藥數種以病在上取之於下之法能在極短時間立起沉疴代價不扣凡久病纏身藥無效處此地函購一次加郵費二角郵票角一打十元另有說明書

最靈驗

天然清補丸

定知　效力　奇妙

俗云耳聞不如眼見眼見不如用過凡服過內務部衛生試驗所化驗立案之

凡願不受絲毫痛苦照常工作不發癮除煙者請服此藥凡願不服而癮自除者請服上癮不香不服自吸己戒煙癮者請服此藥凡願已減之藥增加快而無期凡請服此藥凡願加快戒煙者請服此藥凡願不安眠者請服此加料清補丸定價每盒二百〇七粒洋一元半打五元五

平漢鐵路客車簡明行車時刻表

民國二十五年十月十日實行

72 普通客	64 普通客	62 普通客	52 普通客	42 普通客	22 快車	特快（每星期一三五由漢口開行）	站名	1 特快（每星期一三五由北平開行）	21 快車	41 普通客	51 普通客	61 普通客	63 普通客	71 普通客
每日開行									每日開行					
2.15				20.25	0.15	8.40	北平前門	22.00	7.00	9.00				15.00
1.07 / 0.37				19.46 / 19.36	23.30 / 23.45	8.08 / 8.04	長辛店	22.32 / 22.37	7.35 / 7.45	9.39 / 9.47				16.05 / 16.35
20.57 / 20.37				17.45 / 17.34	22.00 / 21.52	6.37 / 6.27	高碑店	0.05 / 0.15	9.20 / 9.30	11.38 / 11.18				19.40 / 20.00
17.15 / 16.20				15.50 / 15.35	20.24 / 20.14	5.02 / 4.52	清苑縣	1.40 / 1.52	10.58 / 11.08	13.30 / 13.40				22.50 / 23.30
12.52 / 12.20				13.55 / 13.45	18.50 / 18.[illegible]	3.29 / 3.19	定縣	3.15 / 3.25	12.31 / 12.40	15.22 / 15.32				2.09 / 2.35
8.55 / 7.54			20.35	11.35	16.[illegible] / 16.30	1.30 / 1.15	石家莊	5.14 / 5.29	14.36 / 14.51	17.42	7.15			6.48 / 7.55
5.12 / 4.52			19.09 / 19.07		15.10 / 15.08	0.04	高邑縣	6.40	16.10 / 16.11		8.40 / 8.[illegible]			10.09 / 10.27
1.50 / 0.57			17.12 / 17.00		13.24 / 13.09	22.27 / 22.17	邢台縣	8.19 / 8.29	17.58 / 18.10		[illegible] / 10.53			13.21 / 14.00
[illegible].32 / 22.12			15.35 / 15.33		11.52 / 11.47	21.04 / 21.03	邯鄲縣	9.42 / 9.4[illegible]	19.27 / 19.30		12.21 / 12.27			16.13 / 16.31
18.30 / 17.50			13.45 / 13.30		9.57 / 9.42	19.32 / 19.17	安陽縣	11.16 / 11.4[illegible]	21.16 / 21.45		14.29 / 14.59			19.31 / 20.
12.30 / 11.20			10.25 / 10.10		7.00 / 6.47	16.35 / 16.31	新鄉縣	14.1[illegible] / 14.[illegible]4	0.30 / 0.42		18.00 / 18.15			1.37 / 2.17
6.30 / 5.00	12.30	2.05	7.35		4.30 / 4.10	14.14 / 13.59	鄭縣	16.49 / 17.04	3.00 / 3.25		20.51	12.40	22.35	6.20 / 7.40
22.45 / 23.4[illegible]	9.50 / 9.[illegible]8	23.25 / 23.15			1.52 / 1.42	11.43 / 11.33	許昌縣	19.19 / 19.29	5.42 / 5.52			15.22 / 15.35	1.21 / 1.43	12.27 / 13.01

72 普通客	64 普通客	62 普通客	22 快車	2 特快（每星期一三五由漢口開行）	站名	1 特快（每星期一三五由北平開行）	21 快車	61 普通客	63 普通客	71 普通客
每日開行							每日開行			
20.15 / 19.1[illegible]	8.03 / 7.48	21.40 / 21.25	0.20 / 0.10	10.11 / 10.01	郾城縣	20.51 / 21.01	7.14 / 7.24	17.10 / 17.25	3.18 / 3.33	15.30 / 16.30
16.00 / 15.10	5.45 / 5.30	19.05 / 18.50	22.17 / 21.57	8.13 / 7.58	駐馬店	22.48 / 23.17	9.15 / 9.45	19.35 / 20.05	5.37 / 6.07	20.43 / 21.58
12.20 / 11.58	3.38 / 3.36	16.50 / 16.5[illegible]	20.20 / 20.18	6.23	明港	0.54	11.23 / 11.25	22.03 / 22.05	8.04 / 8.06	1.30 / 1.55
9.55 / 9.10	2.17 / 2.06	15.33 / 15.18	19.04 / 18.52	5.14 / 5.04	信陽縣	2.08 / 2.18	12.46 / 12.58	23.28 / 23.40	9.30 / 9.45	4.25 / 5.05
7.17 / 7.03	0.57 / 0.51	14.09 / 14.06	17.49 / 17.47	4.04 / 4.02	新店	3.27 / 3.29	14.08 / 14.10	0.52 / 1.00	11.01 / 11.04	7.15 / 7.20
5.10 / 4.00	23.50 / 23.35	13.05 / 12.52	16.47 / 16.35	3.02 / 2.50	廣水	4.15 / 4.27	14.55 / 15.08	1.49 / 2.03	11.52 / 12.05	8.4[illegible] / 9.2[illegible]
1.57 / 1.21	22.17 / 22.14	11.35 / 11.32	15.24 / 15.22	1.42 / 1.41	花園	5.34 / 5.35	16.19 / 16.21	3.21 / 3.23	13.22 / 13.25	11.17 / 11.[illegible]7
23.58 / 23.38	21.16 / 21.06	10.[illegible] / 10.24	14.29 / 14.19	0.49 / 0.39	孝感縣	6.27 / 6.37	17.14 / 17.24	4.00 / 4.01	14.23 / 14.33	13.05 / 13.25
21.28 / 21.18	19.49 / 19.46	9.05 / 9.01	13.1[illegible] / 13.10	23.33	横店	7.4[illegible]	18.31 / 18.32	5.47 / 5.48	15.50 / 15.53	16.16 / 16.31
20.20 / 19.58	19.06 / 18.58	8.21 / 8.16	12.36 / 12.33	23.00 / 22.58	漢口江岸	8.15 / 8.17	19.05 / 19.07	6.27 / 6.28	16.32 / 16.34	[illegible] / 11.55
19.47 / 19.[illegible]7	18.50 / [illegible]4	8.08 / 7.52	12.25	22.50	漢口大智門	8.25	19.15	6.37 / 6.47	16.42 / 16.56	18.06 / 18.36
19.[illegible] / 18.49	18.29 / 18.27	7.47 / 7.45			漢口循禮門			6.52 / 6.53	17.01 / 17.03	18.44 / 19.04
18.40	18.20	7.38			漢口玉帶門			7.00	17.10	19.13

延年益壽 補腎丸

本堂精選王道藥料監製此丸性質和平不燥不熱男女老幼四季可服主治男子腎虧元陽不足老年精衰幼年早婚房事過度陽痿不舉手淫見色流精日夜夢遺精關不固神精不振神經衰弱腰膝腿痛操勞太重四肢無力食不甘味夜不安枕五勞七傷諸虛百損或久患淋濁婦女赤白帶下等症速服此丸補腎保藥到病除常服能強健身體增進飲食有延年益壽之功也　每盒五付定價一元特價八角

清血妙品 解毒丸

此丸主治男女花柳傳染楊梅結毒遍身疼痛梅毒升喉飲食難咽皮膚潰爛魚口便毒下疳小便紅赤或小兒胎毒頭面潰爛誤服霸藥誤用針毒以致引入骨髓筋骨四肢酸痛手足拘攣伸屈不利行步艱難耳鳴坐臥不安及各種毒結核症急服此丸立見功效輕者一盒重者兩盒斷根不再照常生育誠清血之妙品也　每盒一元

一盒斷根 淋濁丸

此丸主治男女淋濁尿道白帶凡不潔傳染以致白濁撒尿疼痛精濁不止或尿後帶血尿中濁片淋便不利便閉作痛或尿前尿後淋白淋紅及一切小腸膀胱淋濁無效各節急淋濁久不治愈則傳染不已子宮急服此丸藥力直達膀胱功能殺菌清毒消炎止痛極靈極妥一盒斷根　每盒四付定價一元附送洗藥一瓶

◎北平前門內路西十號天安堂監製

○河南總經理鄭州福壽街一七一號安孚行

經理處　開封行宮角南邊路東李萬安藥房　洛陽西大街路北一零五號安孚行　許昌代理西大街一一五號興盛長